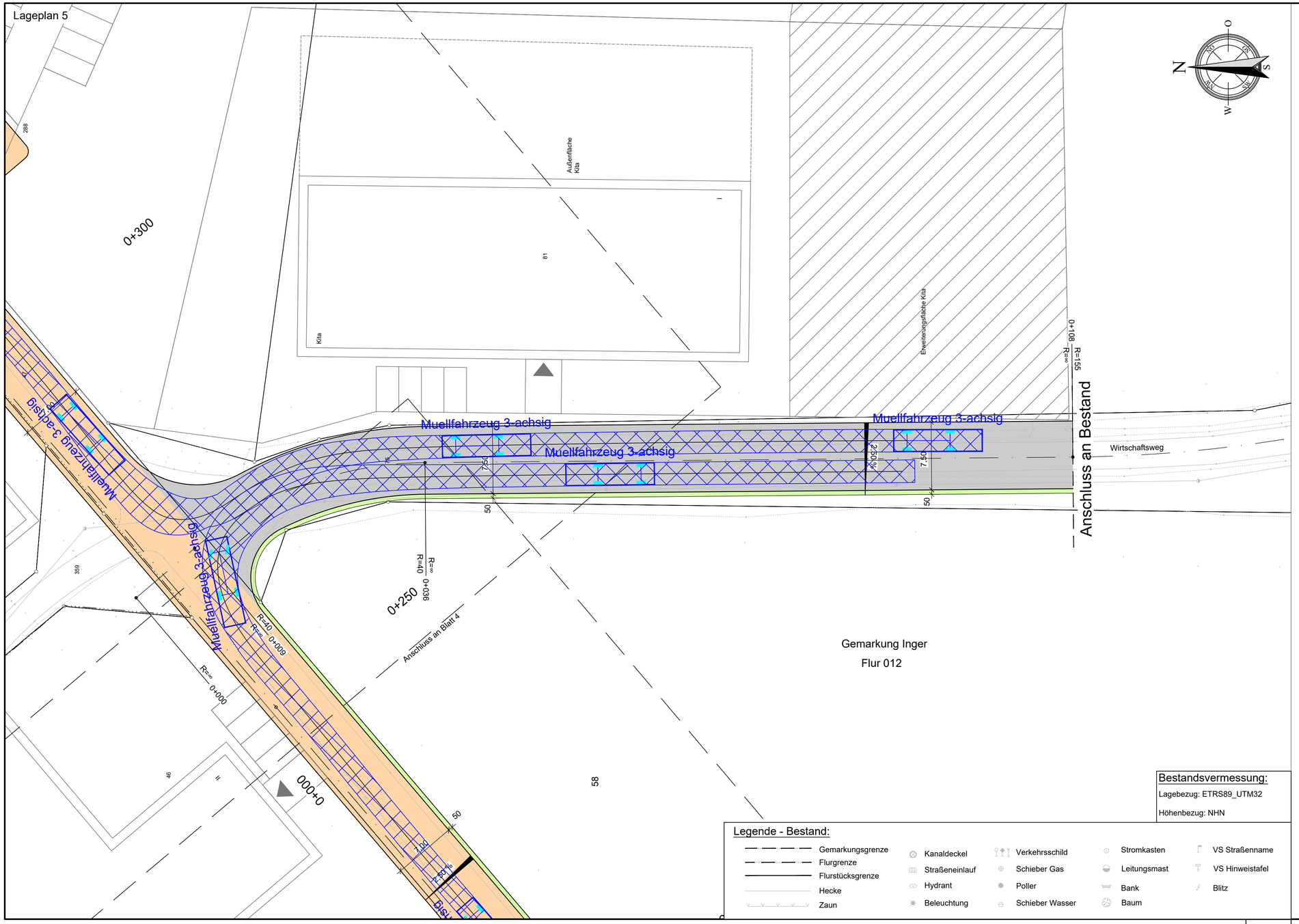
Lageplan 5



Gemarkung Inger

Flur 012

Anlage 17

Hinweis:

Die Eintragung der Versorgungsleitungen dient der unverbindlichen Unterrichtung und entbindet bei Baumaßnahmen nicht von der Verpflichtung, sich über Lage, Tiefe und Vollzähligkeit der tatsächlich vorhandenen Leitungen bei den zuständigen Stellen zu erkundigen.

Alle Maße und Höhenangaben sind an Ort und Stelle verantwortlich zu überprüfen. Bei Abweichungen ist die örtliche Bauleitung zu informieren. Unstimmigkeiten sind der Bauleitung vor Bauausführung mitzuteilen;
Bei Nichtbeachtung haftet der Bauausführende. Änderungen nach Örtlichkeit vorbehalten.

VORABZUG 18.08.2021 gepr. ppa.

Bestandsvermessung:

Lagebezug: ETRS89_UTM32

Höhenbezug: NHN

Legende - Bestand:

- Gemarkungsgrenze
- Flurgrenze
- Flurstücksgrenze
- Hecke
- Zaun
- Kanaldeckel
- Straßeneinlauf
- Hydrant
- Beleuchtung
- Verkehrsschild
- Schieber Gas
- Poller
- Schieber Wasser
- Stromkasten
- Leitungsmast
- Bank
- Baum
- VS Straßenname
- VS Hinweistafel
- Blitz

Vorplanung

GEWECKE UND PARTNER

Beratende Ingenieure GmbH

Hauptstraße 1 B · 53797 Lohmar · Tel.: 02246/9211-0 · Fax: 02246/9211-88

Auftraggeber: Stadt Lohmar

Benennung: Erschließungsplanung in Lohmar-Birk

Straßenplanung

Schleppkurvenplan 3

bearb.	18.08.2021 CCa
gepr.	
Maßstab:	1:250
Zeichnungs-Nr:	041/124-022-21-2