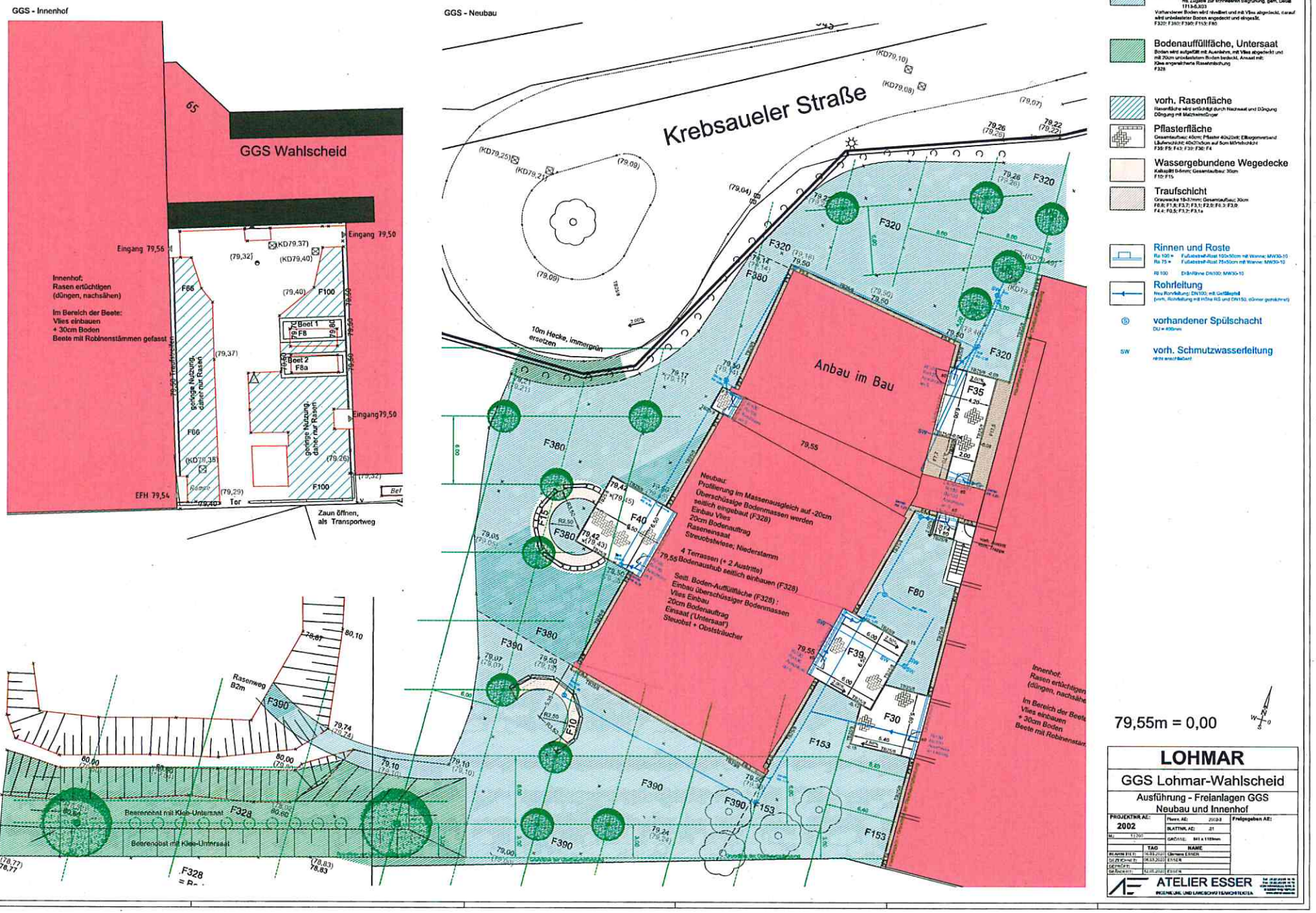
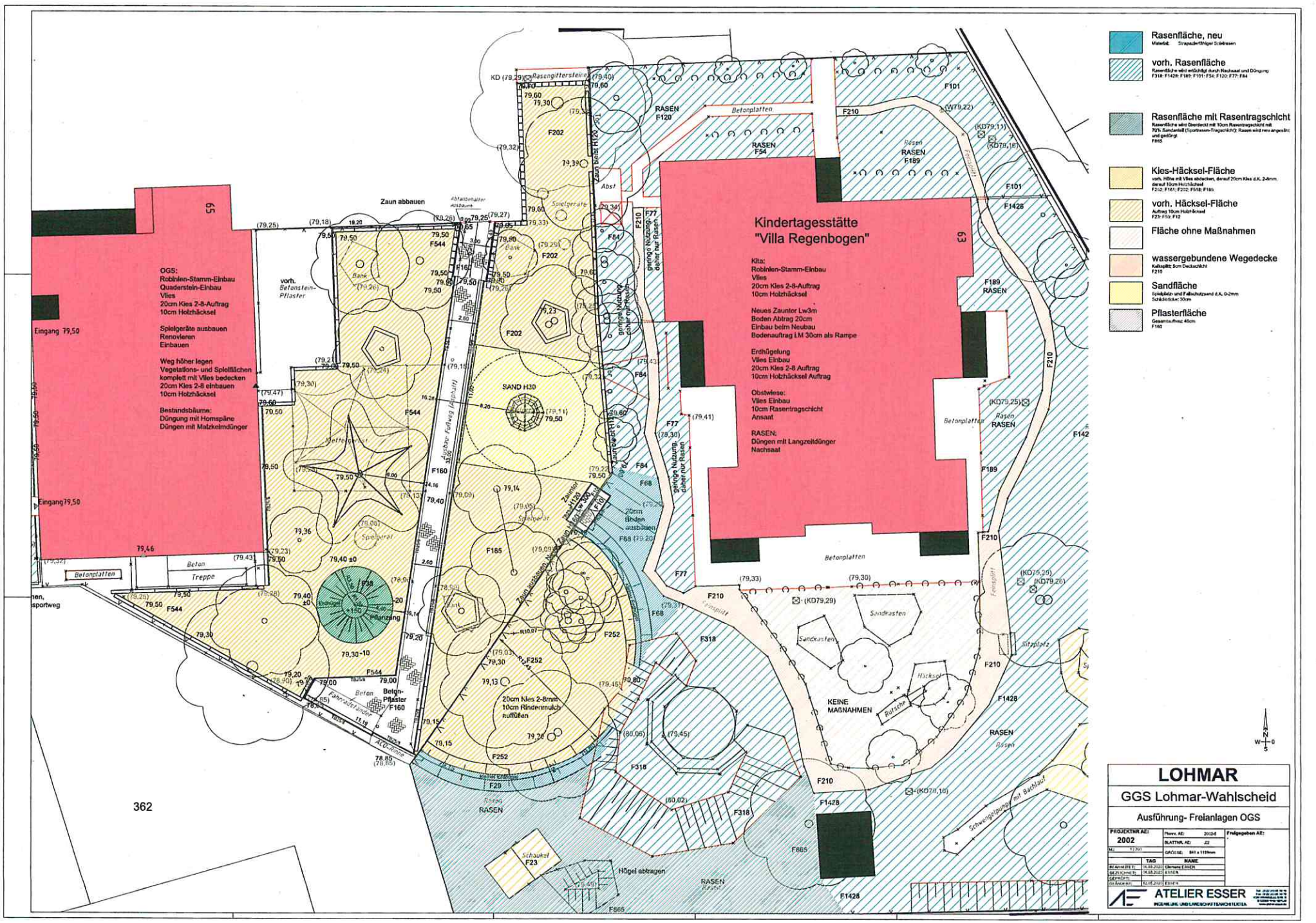
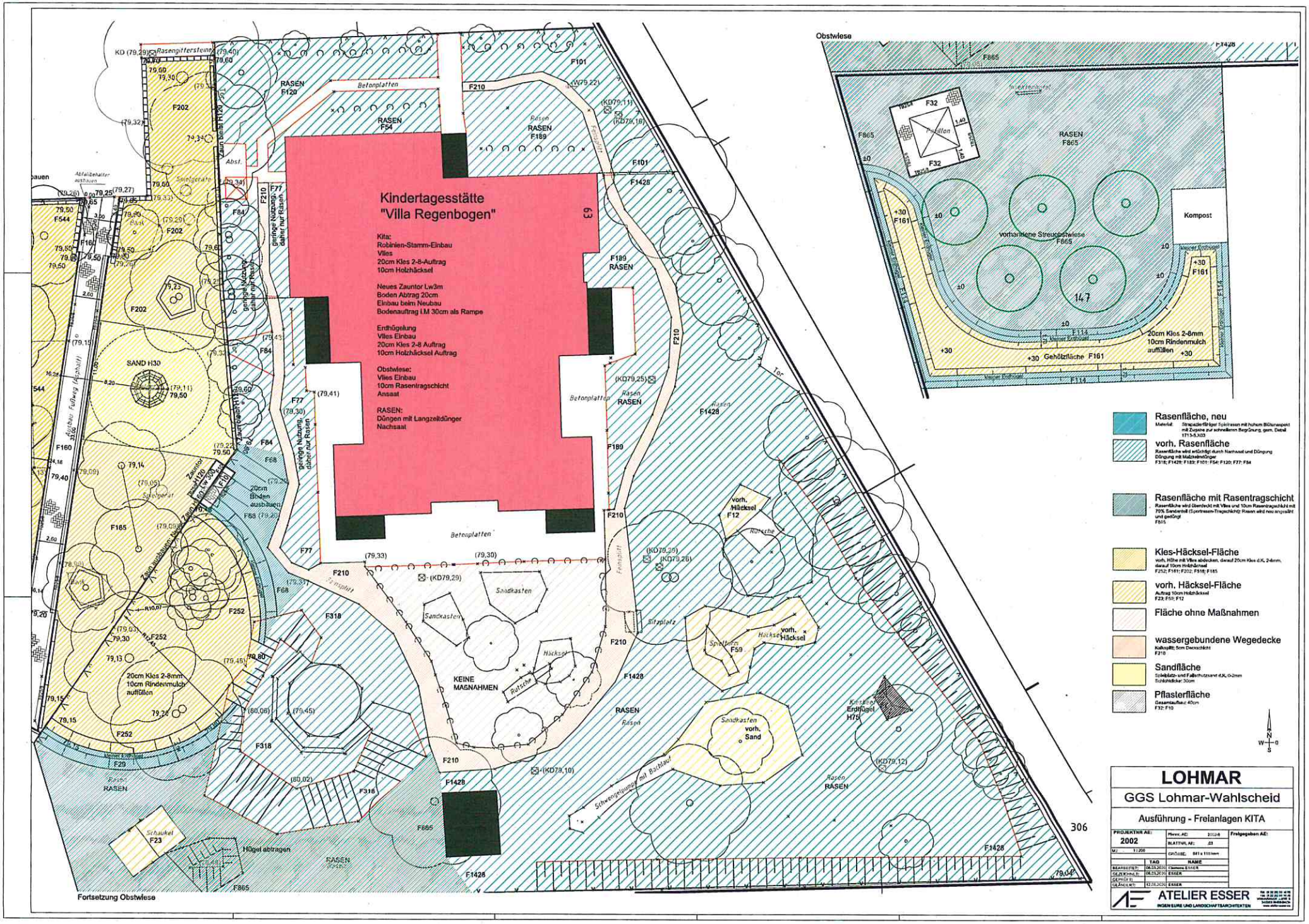

GGS - Innenhof
GGS Wahlscheid
Eingang 79,56
Eingang 79,50
Innenhof:
Rasen ertüchtigen
(düngen, nachsähen)
Im Bereich der Beete:
Vlies einbauen
+ 30cm Boden
Beete mit Robinienstämmen gefasst
Beet 1
F8
Beet 2
F8a
F66
F100
geringe Nutzung, daher nur Rasen
Eingang 79,50
EFH 79,54
Tor
Zaun öffnen,
als Transportweg
GGS - Neubau
Krebsaueler Straße
10m Hecke, immergrün
ersetzen
Anbau im Bau
Neubau:
Profilierung im Massenausgleich auf -20cm
Überschüssige Bodenmassen werden
seitlich eingebaut (F328)
Einbau Vlies
20cm Bodenauftrag
Rasensaat
Streuobstwiese; Niederstamm
4 Terrassen (+ 2 Austritte)
79,55 Bodenaushub seitlich einbauen (F328)
Seitl. Boden-Auffüllfläche (F328) :
Einbau überschüssiger Bodenmassen
Vlies Einbau
20cm Bodenauftrag
Einsaat ("Untersaat")
Steuobst + Obststräucher
Rasenweg
B2m
Beerenobst mit Klee-Untersaat
F328
F320
F380
F390
F153
F35
F30
F39
F40
F80
79,55m = 0,00
Rasenfläche, neu
Bodenauffüllfläche, Untersaat
vorh. Rasenfläche
Pflasterfläche
Wassergebundene Wegedecke
Traufschicht
Rinnen und Roste
Rohrleitung
vorhandener Spülschacht
vorh. Schmutzwasserleitung
LOHMAR
GGS Lohmar-Wahlscheid
Ausführung - Freianlagen GGS
Neubau und Innenhof
PROJEKTNR AE: 2002
ATELIER ESSER
INGENIEURE UND UMWELTSACHVERSTÄNDIGE


Kindertagesstätte
"Villa Regenbogen"
Kita:
Robinien-Stamm-Einbau
Vlies
20cm Kies 2-8-Auftrag
10cm Holzhäcksel
Neues Zauntor Lw3m
Boden Abtrag 20cm
Einbau beim Neubau
Bodenauftrag LM 30cm als Rampe
Erdhügelung
Vlies Einbau
20cm Kies 2-8 Auftrag
10cm Holzhäcksel Auftrag
Obstwiese:
Vlies Einbau
10cm Rasentragschicht
Ansaat
RASEN:
Düngen mit Langzeitdünger
Nachsaat
OGS:
Robinien-Stamm-Einbau
Quaderstein-Einbau
Vlies
20cm Kies 2-8-Auftrag
10cm Holzhäcksel
Spielgeräte ausbauen
Renovieren
Einbauen
Weg höher legen
Vegetations- und Spielflächen
komplett mit Vlies bedecken
20cm Kies 2-8 einbauen
10cm Holzhäcksel
Bestandsbäume:
Düngung mit Hornspäne
Düngen mit Malzkeimdünger
Zaun abbauen
vorh. Betonstein-Pflaster
SAND H30
20cm Kies 2-8mm
10cm Rindenmulch
auffüllen
Betonplatten
Treppe
Beton
Beton-Pflaster F160
Fahrradständer
Pflanzung
Sandkasten
Hecke
Rutsche
Sitzplatz
Schaukel F23
Hügel abtragen
Schwengelpumpe mit Bachlauf
KEINE MAßNAHMEN
RASEN
Rasen
362
Rasenfläche, neu
vorh. Rasenfläche
Rasenfläche mit Rasentragschicht
Kies-Häcksel-Fläche
vorh. Häcksel-Fläche
Fläche ohne Maßnahmen
wassergebundene Wegedecke
Sandfläche
Pflasterfläche
LOHMAR
GGS Lohmar-Wahlscheid
Ausführung- Freianlagen OGS
PROJEKTNR AE: 2002
ATELIER ESSER


Kindertagesstätte
"Villa Regenbogen"
Kita:
Robinien-Stamm-Einbau
Vlies
20cm Kies 2-8-Auftrag
10cm Holzhäcksel
Neues Zauntor Lw3m
Boden Abtrag 20cm
Einbau beim Neubau
Bodenauftrag i.M 30cm als Rampe
Erdhügelung
Vlies Einbau
20cm Kies 2-8 Auftrag
10cm Holzhäcksel Auftrag
Obstwiese:
Vlies Einbau
10cm Rasentragschicht
Ansaat
RASEN:
Düngen mit Langzeitdünger
Nachsaat
Obstwiese
vorhandene Streuobstwiese
F865
Kompost
20cm Kies 2-8mm
10cm Rindenmulch
auffüllen
+30 Gehölzfläche F161
KEINE MAßNAHMEN
Sandkasten
Schaukel F23
Hügel abtragen
Fortsetzung Obstwiese
Rasenfläche, neu
vorh. Rasenfläche
Rasenfläche mit Rasentragschicht
Kies-Häcksel-Fläche
vorh. Häcksel-Fläche
Fläche ohne Maßnahmen
wassergebundene Wegedecke
Sandfläche
Pflasterfläche
LOHMAR
GGS Lohmar-Wahlscheid
Ausführung - Freianlagen KITA
PROJEKTNR AE: 2002
ATELIER ESSER
INGENIEURE UND LANDSCHAFTSARCHITEKTEN